

Auf einen Blick

BIO-EINKAUF

17 Mrd. Euro gaben die Deutschen für **Bio-Lebensmittel und -Getränke** aus.

2024



© BÖLW | BRANCHENREPORT 2025 | AMI, ABBEY, SKREIS, BIOMARKT

BIO-FLÄCHEN

11,4 % der Agrarflächen in Deutschland sind **Bio-Flächen**.

2024



© BÖLW | BRANCHENREPORT 2025

PREMIUM BIO

66 % aller Bio-Flächen werden nach **strengen Bio-Verbandsregeln** bewirtschaftet.

2024



© BÖLW | BRANCHENREPORT 2025

BIO-UMSATZ PRO KOPF

Deutschlands Nachbarn lieben Bio besonders:

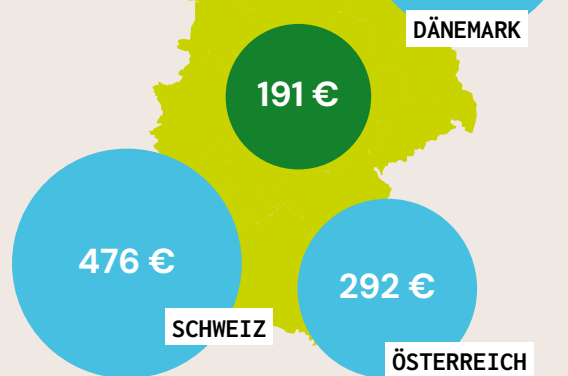

2023

© BÖLW | BRANCHENREPORT 2025 | AMI, FiBL

ARBEITSMARKT

380.000 Jobs bietet die Bio-Branche.

2023



© BÖLW | BRANCHENREPORT 2025

BIO-VIELFALT

22.380
Bio-Herstellerinnen
und **Gastronomen**
sorgen für gute
Lebensmittel.

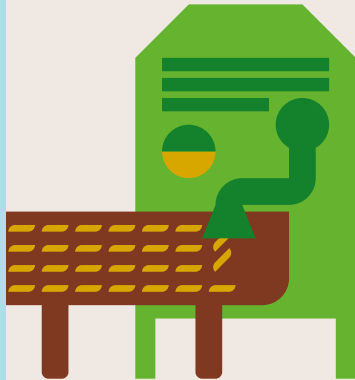

2023

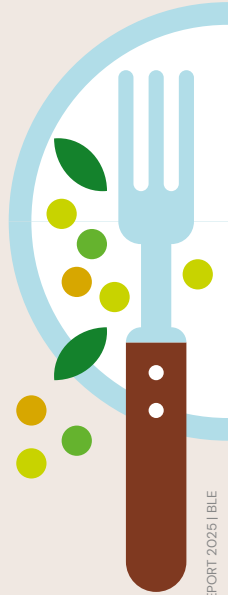

© BÖLW | BRANCHENREPORT 2025 | IBL

BIO-ABDECKUNG

97% aller
deutschen Haushalte
kaufen **Bio-Lebensmittel**.



2024

© BÖLW | BRANCHENREPORT 2025 | INIQ

UMWELTSCHUTZ

0% Einsatz von chemisch-
synthetischen **Pestiziden** und
Stickstoffdüngern
im Öko-Landbau.



© BÖLW | BRANCHENREPORT 2025

UMSATZ-PLUS

37% ist der
Gesamtumsatz mit
Bio-Produkten
von 2019 bis 2024 gewachsen.



© BÖLW | BRANCHENREPORT 2025 | AMI,
ARBEITSKREIS BIOMARKT

BIO-VEGAN TREND

65% aller
pflanzlichen
Milchgetränke in
Deutschland sind Bio.



2024

© BÖLW | BRANCHENREPORT 2025 | AMI NACH YOU GOV

BIO-HÖFE

14,2% aller **Höfe**
in Deutschland
arbeiten Bio.



2024

© BÖLW | BRANCHENREPORT 2025 | IBL

AUSBILDUNGS-CHAMPIONS

45% der
Bio-Betriebe bieten
Ausbildungsplätze an.



2023

© BÖLW | BRANCHENREPORT 2025